Camp de jour
Semaine 6 - du 3 au 7 août
École Victor-Côté

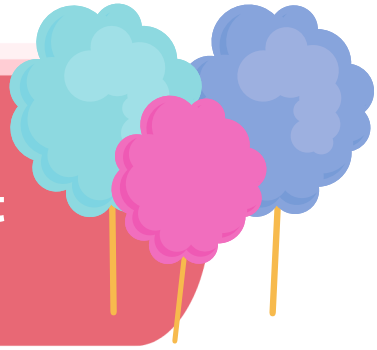

Matane

Les pirates de la barbe à papa

Cette semaine, les enfants prendront le large avec notre thème : Les pirates de la barbe à papa! Chasse au trésor, aventures maritimes, défis amusants et activités sucrées transporteront les campeurs dans un univers rempli de mystères et de découvertes. Les jeunes pirates devront faire preuve d'esprit d'équipe et de courage pour vivre une semaine haute en couleurs et en plaisir! L'équipe du camp vous souhaite une merveilleuse semaine!

Lundi

- Grand jeu au camp avec tous les jeunes

Mardi

- Journée olympiades. Les enfants pourront affronter différents défis et activités au courant de la journée en équipe.

Mercredi

- SORTIE SPÉCIALE: nous partons pour la Ferme La Fourche du Troll à Sainte-Octave-de-Métis pour toute la journée. Vous devez venir porter votre enfant obligatoirement entre 7h30 et 8h00 à l'école et revenir le chercher aux heures habituelles en fin de journée. Ne pas oublier: crème solaire, maillot de bain, lunch froid et gourde bien remplie d'eau. Inversion du mercredi et du jeudi en cas de pluie, il vous le sera mentionné le mardi soir, lorsque vous viendrez chercher vos enfants.

Jeudi

- Journée à l'envers. Quoi de plus drôle que des personnes qui s'habillent à l'envers, viens rire avec nous en t'habillant le plus à l'envers possible. Les enfants pourront même manger leur dessert avant leur dîner exceptionnellement.

Vendredi

- Journée typique au camp, pas d'activité spéciale, mais tout de même beaucoup de plaisir.